März – August

2026

Kinder- und Jugendkulturwerkstatt

Pasinger Fabrik

Kultur & Spielraum e.V. München

Die Kinder- und Jugendkulturwerkstatt in der Pasinger Fabrik ist Freizeittreff, Projektwerkstatt, außerschulische Bildungseinrichtung und Veranstaltungsort für Kinder, Jugendliche und Familien. Offene Werkstätten sowie themenbezogene Schwerpunktprogramme (Aktionsräume), Kurse und Veranstaltungen zu unterschiedlichen kulturellen Sparten regen zur aktiven, kreativen Auseinandersetzung an. Vielfältige Angebote zum Erleben und Selbermachen fördern Fantasie und Eigensinn, Selbstvertrauen und Ausdrucksfähigkeit.

Wir haben geschlossen in den Osterferien ab 3.4. und in den Pfingstferien. Außerdem am 1.5. (Maifeiertag) und am 14.5. (Christi Himmelfahrt). Geöffnet bis einschließlich 18.7., nach den Sommerferien geht es weiter am 23.9.

Wir sind Mitglied im LJKE Bayern – Landesverband der Jugendkunstschulen und Kulturpädagogischen Einrichtungen e. V.
www.ljke-bayern.de

Für Theater- und Kinoveranstaltungen sowie Kurse und Workshops ist eine Anmeldung nötig.

Kinder- und Jugendkulturwerkstatt
PASINGER FABRIK
August-Exter-Straße 1
81245 München

direkt am S-Bahnhof Pasing
(Nordausgang), S 3/4/6/8

Tel. (0 89) 8 88 88 06

kjwpasing@kulturundspielraum.de
www.kulturundspielraum.de
kulturwerkstatt_pasingerfabrik

Öffnungszeiten:
Mi–Fr, 15–18 Uhr, Sa, 14–18 Uhr

Bürozeiten:
Mi–Fr, 10–13 + 14–18 Uhr,
Sa, 13.30–18 Uhr

Kultur & Spielraum e.V. München
Landeshauptstadt München Sozialreferat Stadtjugendamt
Jugend KulturWerk München
LJKE Bayern

KINDERCAFÉ

Mi–Fr, 15–18 Uhr, Sa, 14–18 Uhr

Der Treffpunkt für Münchner Kinder zum Treffen mit Freund:innen, Basteln und für kleinere Veranstaltungen. Die Mitmachangebote sind kostenlos. Getränke und Kleinigkeiten zum Essen gibt es zu taschengeldfreundlichen Preisen. Garantiert Münchens kinderfreundlichstes Café!

Alter: ab 6

HOLZWERKSTATT

Mi–Fr, 15–18 Uhr, Sa, 14–18 Uhr

Für Selbermacher:innen
In der professionell eingerichteten Schreinerei könnt ihr unter fachkundiger Anleitung von Schreinermeister Paul Möbel, Einrichtungsgegenstände, Spielgeräte oder Requisiten entwerfen, bauen und reparieren.

kostenlos | Alter: ab 6

Запрошуємо дітей від 6–18 років щосуботи Pasinger Fabrik в школу малювання українською мовою. Де діти мають змогу вивчати основи образотворчої грамоти. Організатори зустрічі: Юлія Зенькович, художниця та викладачка мистецтва.

Місце зустрічі:
Pasinger Fabrik
August-Exter-Strasse 1
81245 Мюнхен

Попередня реєстрація:
art.community.ua@gmail.com
(ПІБ, вік та кількість учасників)

COMIC-ZEICHNEN

Fr, 15–18 Uhr | kein Angebot in den Ferien

Jeden Freitag treffen sich in der Pasinger Fabrik Comiczeichner:innen und solche, die es werden wollen. Mitmachen können alle, die Lust haben, zu zeichnen und von Profis mehr über die Gestaltung von Comics und Bildergeschichten zu lernen.
Kursleitung: Samar Ertsey und das Team von World Of Comics

kostenlos | Alter: ab 8

WERKSTATTGALERIE

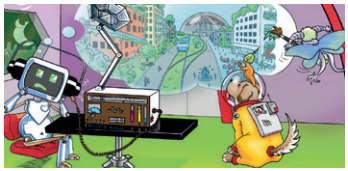

3.3.–28.3., Di–Sa, 14–18 Uhr

Echos von woanders

Zukunftsvisionen von Kindern und Jugendlichen

Wie möchte ich leben? Wo möchte ich leben? In der Ausstellung werden Comics von Kindern und Jugendlichen präsentiert: Wünsche und Vorstellungen, aber auch Sorgen um die Welt von heute und morgen. Der Alltag von jungen Menschen wird zunehmend geprägt von Zukunftsthemen – sei es die zu bewältigende Klimakrise oder Chancen und Risiken von KI. Dazu kommen persönliche Gedanken, Fantasien und Lebensentwürfe: Was bringt die Zukunft?

kostenlos | Ort: Werkstattgalerie, 1. OG

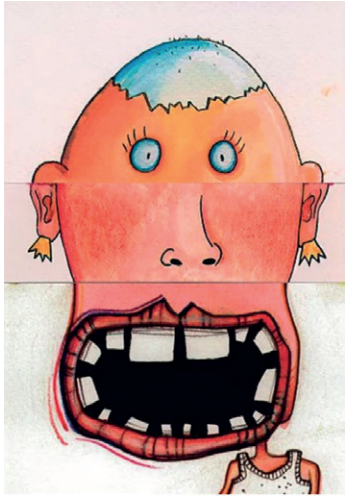

14.4.–23.5., Di–Sa, 14–18 Uhr

AugeNaseMund

Die Ausstellung zu dem bekannten Legespiel

Wer kennt es nicht als das Spiel der Kindheit? Einer fängt zu malen an und eine andere setzt die Vorgabe nach eigenen Vorstellungen fort. So auch bei AugeNaseMund. Gezeigt werden Illustrationen zu dem beliebten Spiel, die von namhaften Künstler:innen angefertigt wurden. Und eigene Bilder kann man selbstverständlich auch zeichnen!

kostenlos | Ort: Werkstattgalerie, 1. OG

19.6.–18.7., Di–Sa, 14–18 Uhr

Ideen für Mini-München

Ausstellung des Stadtplanungsbüros Mini-München

Niemand kennt Mini-München so gut wie seine Bürger:innen. Einmal wöchentlich treffen sich Kinder und Jugendliche im Mini-Münchner Stadtplanungsbüro und entwickeln Ideen, Vorschläge und Modelle für die kommende Spielstadt.

kostenlos | Ort: Werkstattgalerie, 1. OG

GEBURTSTAGSFEIERN FÜR KINDER

Jede:r feiert gerne Geburtstag, doch wer hat schon genügend Platz, um alle seine Freund:innen einzuladen!? Immer sonntags steht das Kindercafé für solche Anlässe zur Verfügung – und eine Person, die das große Ereignis mit euch vorbereitet und während des Festes für euch da ist.

Preis: € 120,– inkl. Getränke + Material | Alter: ab 6 | Anmeldung: Tel. 8 88 88 06

KinderBücherSchrank

Lesen, Tauschen, Schenken

Im Hof der Pasinger Fabrik steht ein Bücherschrank nur für Kinder. Hier kannst du Bücher entdecken, lesen und mitnehmen. Du kannst aber auch Bücher, die du selber nicht mehr brauchst, hineinstellen und damit anderen eine Freude machen. Bitte nur gut erhaltene Kinderbücher mitbringen!

Über viel Besuch und Spaß beim Lesen freuen sich die Kindereinrichtungen der Pasinger Fabrik: Rote Rüben e. V., Fabrikkinder e. V., Fabi und die Kinder- und Jugendkulturwerkstatt.

LESUNG MIT FAMILIENFRÜHSTÜCK

So, 15.3., 11 Uhr

Staub

Staub? Da denken die meisten nur ans Putzen, Niesen und Husten. Staub hat nämlich einen sehr schlechten Ruf. Und das ist nicht fair! Denn Staub ist ein wahrer Wunderstoff, der uns die schönsten Sonnenuntergänge beschert und einen blauen Himmel. Er lässt es regnen, zaubert kunstvolle Schneeflocken, erzählt von früheren Zeiten- und ohne ihn hätten wir Menschen die besten Geschichten nie geschrieben. Lesung mit der Münchner Kinderbuchautorin Silke Schlichtmann mit Bildern, Musik und Experimenten. In Zusammenarbeit mit der Münchner Bücherschau junior und dem Tulipan Verlag

Preis: € 10,– (K+E) inkl. Frühstück | Alter: ab 6 und die ganze Familie | Kartenvorverkauf: München Ticket www.muenchenticket.de, Restkarten bei Veranstaltungsbeginn vor Ort

BRUNDIBÁR

Sonntag, 26.4., 11+14 Uhr

Musikalische Lesung in Ukrainisch und Deutsch

Nach der Kinderoper von Hans Krása und Adolf Hoffmeister und dem Kinderbuch von Hannelore Brenner und Maria Thomaschke. In einem Arrangement von Richard Whilds

Brundibár ist eine Geschichte des Triumphs von Gemeinschaft und Zusammenhalt über das Böse: Zwei arme Geschwister, die Milch kaufen wollen, um ihrer kranken Mutter zu helfen, begegnen dem Leierkastenmann Brundibár, der verhindern will, dass sie mit ihrem Gesang Geld sammeln. Doch die Geschwister bekommen Hilfe von Spatz, Katze, Hund und anderen Kindern. Gemeinsam gelingt es schließlich, den Leierkastenmann zu vertreiben. Hans Krásas Kinderoper Brundibár wurde nach seiner Deportation in das KZ Theresienstadt über 55 Mal aufgeführt. Die Veranstaltung ist eingebunden in das von Hannelore Brenner und ihrem Verein Room 28 e. V. entwickelte Projekt „Brundibár – ein Lese- und Geschenkprojekt für Kinder".

Mitglieder des Bayerischen Staatsorchesters unter der Leitung und Schirmherrschaft von Vladimir Jurowski, Unterstufenchor des Karlsgymnasiums München

Eine Koproduktion der Bayerischen Staatsoper und Kultur & Spielraum e. V./Kinder- und Jugendkulturwerkstatt Pasinger Fabrik; Kooperationspartner: Room 28 e. V. | Veranstaltet vom Kulturforum München-West e. V.

Mit freundlicher Unterstützung der Freunde des Nationaltheaters in München e. V., des Auswärtigen Amts der Bundesrepublik Deutschland und des Verlags Boosey & Hawkes Bote & Bock Berlin

Bitte ausführliches Programm beachten.

kostenlos | Alter: ab 6 | Reservierung: Tel. 8 88 88 06, kjwpasing@kulturundspielraum.de oder neu auch online über unsere Website

KINDERSPRECHSTUNDE

Fr, 24.4., 15.30–17 Uhr

Sprechstunde mit der Kinderbeauftragten

Kinder aus dem Münchner Westen haben die Gelegenheit mit Vertreter:innen des Bezirksausschusses Pasing-Obermenzing und Fachleuten aus der Verwaltung ihre Wünsche und Probleme zu diskutieren und Anregungen zu geben, wie der Münchner Westen kinderfreundlicher wird.
In Zusammenarbeit mit dem BA 21.

kostenlos | Alter: 6–15

ACHTUNG! KINDER AM WERK!

Eure Ideen für den Stadtbezirk

Ihr seid aus Pasing oder Obermenzing, habt eine tolle Idee, was ihr im Stadtteil verbessern könnt und wollt es selbst in die Hand nehmen? Dann schreibt euer Vorhaben auf und bewerbt euch alleine, mit Freund:innen oder Unterstützer:innen – bis zu 300 Euro können beantragt werden. Bewerbungsprospekte liegen z. B. in Schulen und Büchereien aus und können per Post angefordert werden. Eine Kinderjury entscheidet über die Vergabe.
In Zusammenarbeit mit dem BA 21

Bewerbungen an kinderbudget@kulturundspielraum.de oder an die Adresse der Kinder- und Jugendkulturwerkstatt.

KINDERFLOHMARKT

Sa, 27.6., 14.30–18 Uhr

Schnäppchenjäger:innen aufgepasst!

Beim Kinderflohmarkt im Hof der Pasinger Fabrik habt ihr die Gelegenheit, euch nach günstigen Schnäppchen umzusehen oder mit dem Verkauf von Klamotten, Büchern oder Spielsachen das Taschengeld aufzubessern. Für einen Verkaufsstand bitte anmelden.

Preis: € 4,– oder ein selbst gebackener (!) Kuchen | Anmeldung (für Verkauf): Tel. 8 88 88 06 oder kjwpasing@kulturundspielraum.de

SOMMERFEST

Sa, 18.7., 15–18.30 Uhr

Alle Einrichtungen der Pasinger Fabrik gestalten ein buntes Programm für Kinder und Familien mit Spielen, Theater, Werkstatt- und Bastelangeboten.

kostenlos

SELBST GEMACHT!

Mi, 11.3.–Sa, 28.3.
Mi–Fr, 15–18 Uhr, Sa, 14–18 Uhr

Möbel für dein Zimmer, Schönes für die Wand, Nützliches für den Schreibtisch, Spielgeräte für die Freizeit oder ein Kunstobjekt für dein Zuhause oder das Klassenzimmer: Unter dem Motto „Selbstgemacht!" legen wir los und ihr könnt kleine oder große Projekte verwirklichen. Hier findet ihr Material, Werkzeug und Fachleute, die euch helfen, eure Ideen umzusetzen oder aus alten Sachen Neues zu gestalten.

kostenlos | Alter: ab 7

PASING KREUZ & QUER

Mi, 6.5.–Sa, 23.5.
Mi–Fr, 15–18 Uhr, Sa, 14–18 Uhr

Programm rund um das Stadteilmagazin und den Kinderstadtplan Pasing. Interessantes, Wissenswertes, Lustiges, Spannendes – von Kindern für Kinder: Unterwegs als Stadtteilreporter:innen und Forscher:innen, ausgerüstet mit Kamera, Aufnahmegerät, Stift und Papier erkunden wir Pasing und den Münchner Westen, besuchen besondere Orte und Menschen, machen Interviews und Fotoreportagen. Alle Beiträge werden veröffentlicht auf Pasing kreuz & quer, dem Stadtteilmagazin von Kindern für den Münchner Westen:
www.pasing-kreuzundquer.de
In Kooperation mit dem Mobilitätsreferat der Landeshauptstadt München

kostenlos | Alter: ab 7 | Anmeldung: kjwpasing@kulturundspielraum.de oder Tel. 8 88 88 06 (auch für Gruppen)

MINI-MÜNCHEN-WERKSTATT

1.7.–17.7.
Mi–Fr, 15–18 Uhr, Sa, 14–18 Uhr

Endlich ist es wieder soweit! Bis am 3. August die Spielstadt Mini-München ihre Tore öffnet, gibt es noch jede Menge zu tun: Mit eurer Unterstützung werden neue Betriebe vorbereitet, Requisiten und Kulissen gebaut, Schilder gemalt oder die heißgeliebten Taxis repariert. Ihr erfahrt alles, was man als Mini-Münchner:in wissen muss oder bereitet eigene Projekte vor. Außerdem könnt ihr eine Ausbildung beginnen und Punkte sammeln für eine Ehrung im Mini-Münchner Rathaus.

kostenlos | Alter: ab 6

MINI-MÜNCHEN IN DEN SOMMERFERIEN

3.8.–21.8., Mo–Fr, 10–17 Uhr

Mini-München ist die Stadt der Kinder in den Sommerferien. Kinder und Jugendliche im Alter von neun bis 15 Jahren betreiben ihre eigene Stadt: Sie arbeiten und studieren dort, fahren Bus, gehen einkaufen oder zum Essen, bauen, besuchen das Kino oder das Theater, eröffnen Geschäfte, machen Politik, treffen Freund:innen, lernen neue Leute kennen und haben jede Menge Spaß.

Der Eintritt ist frei. Eine Anmeldung ist nicht erforderlich.

Wie man mitmachen kann, erfahrt ihr unter **www.mini-muenchen.info**

Das Showpalast-Gelände liegt direkt am U-Bahnhof Fröttmaning (U6).

AKIKO – DER FLIEGENDE AFFE

Fr, 6.3., 15 Uhr

Akiko ist ein mutiges Affenkind mit einer großen Mission: Er büxt aus dem Zoo aus, um die Affen zu finden, die im Wald in Freiheit leben. Auf seiner Reise trifft er viele neue Freund:innen – darunter ein cleverer Waschbär, ein quirliges Frettchen und ein Chamäleon, das ihm hilft, seinen Auftrag zu erfüllen. Ein turbulentes Abenteuer voller Witz, Spannung und Herz. Ausgezeichnet mit dem Deutschen Filmpreis Lola als Bester Kinderfilm 2025!

Deutschland 2024, Spielfilm, 70 Min., Regie: Veit Helmer

Preis: € 4,– | Alter: ab 6 | Reservierung: Tel. 8 88 88 06, kjwpasing@kulturundspielraum.de oder neu auch online über unsere Website

DER PRANK – APRIL, APRIL!

Fr, 17.4., 15 Uhr

Dem 12-jährigen chinesischen Austauschschüler Xi Zhou gerät ein Aprilscherz völlig aus dem Ruder. Er vertauscht zwei Pizzakartons und erwischt zielsicher die Verpackung, in der die Mafia ihr Gaunergeld transportieren wollte. Das lockt nicht nur die Gangsterrapper der berüchtigten Miss Nelly an, sondern auch die echte Mafia – und ein chaotisches Polizistenduo ist ihm ebenfalls auf den Fersen. Mit seinen Freunden Lucas und Charly versucht er das Chaos zu beseitigen, aber es wird schnell klar: Dafür braucht es einen letzten, genialen Prank.

Deutschland, Schweiz, 2025, Spielfilm, 91 Minuten, Regie: Benjamin Heisenberg

Preis: € 4,– (K+E) | Alter: ab 6 | Reservierung: Tel. 8 88 88 06, kjwpasing@kulturundspielraum.de oder neu auch online über unsere Website

GRÜSSE VOM MARS

Fr, 8.5., 15 Uhr

Tom ist zehn und anders als die anderen Kinder. Er mag keine Veränderungen, keine Dinge, die rot sind, und alles Laute wird ihm rasch zu viel. Sein Spezialgebiet ist der Weltraum. Am liebsten läuft er in seinem Astronautenanzug herum, in schwierigen Situationen gerne auch mit Helm. Als seine Mutter überraschend nach China muss, soll Tom für sechs Wochen mit den Geschwistern Nina (15) und Elmar (13) zu Oma und Opa aufs Land nach Lunau ziehen. Für Tom eine Katastrophe.
Damit er es aber trotzdem schafft, schenkt seine Mutter ihm ein Logbuch und schlägt vor, die Reise zu den Großeltern als Probe-Marsmission zu sehen. Toms größter Wunsch ist es nämlich, eines Tages der erste Mensch zu sein, der dorthin fliegt.

Deutschland, 2024, Spielfilm, 82 Minuten, Regie: Sarah Winkenstette

Preis: € 4,– (K+E) | Alter: ab 6 | Reservierung: Tel. 8 88 88 06, kjwpasing@kulturundspielraum.de oder neu auch online über unsere Website

ERWACHSEN?!

Sa, 7.3., 15 Uhr

Ein clowneskes Solo über das Erwachsenenwerden und das Kindbleiben
Sieben Jahre lang stand er als der „Umwerfend sensationelle und großartig komische Hans Göttmann" auf allen Bühnen dieser Welt. Nachdem er in seinem ersten Abenteuer die Freiheit gesucht und gefunden hat, meint seine Mama, dass es nun Zeit für ihn ist, erwachsen zu werden. Er bekommt ein Paket mit allem, was man fürs Erwachsenwerden braucht. Voller Vorfreude öffnet er das Paket und entdeckt darin eine Herausforderung nach der anderen.
THEATERSATT, München

Preis: € 6,– (K), € 8,– (E) | Alter: ab 6 | Reservierung: Tel. 8 88 88 06, kjwpasing@kulturundspielraum.de oder neu auch online über unsere Website

POPUP PIRAT

Sa, 14.3., 15 Uhr

Wortakrobatisches Theaterstück mit Schauspiel, Figuren & Objekten
Aus einem großen alten Überseekoffer ziehen Pirat und Tapir immer wieder neue PopUp-, Papier- und Pappobjekte und erzählen mit ihnen Geschichten von und mit Synonymen, Alliterationen, Sprachmythen, Zungenbrechern, Kauderwelsch, Gedichten, Rap und aussterbenden Worten. Auf dass die Zungen zukünftig zaumlos zuschlagen und grumpelige Gehirne Konsonanten kombinieren, Wörter wechseln, Reime rütteln, Buchstaben binden und Vokale vertauschen!
Franziska Hoffmann, Berlin

Preis: € 6,– (K), € 8,– (E) | Alter: ab 6 | Reservierung: Tel. 8 88 88 06, kjwpasing@kulturundspielraum.de oder neu auch online über unsere Website

KNALLWUT

Sa, 21.3., 15 Uhr

Ein Hoch auf die Gefühle!
Ob wir federleicht hüpfen oder uns bleischwer fühlen, ob wir uns verschließen oder laut brüllen, hat alles einen Grund: die Gefühle. Sie wohnen in uns und sind ziemlich schwer zu bändigen. „Ist das toll!“, jubelt die Freude. „Doof!“, mäkelt der Ärger. „Trau mich nicht!“, flüstert die Angst. „Keine Lust.“, sagt die Traurigkeit. Und dann kommt die Wut angerauscht: Knall Bumm Kaputt! Ein leichtfüßiges Theaterstück über die Geheimnisse der Wut im Wechselbad der Gefühle. Mit Puppen, Menschen und Schnüren.
Kooperation der Theater die exen und flunker-produktionen

Preis: € 6,– (K), € 8,– (E) | Alter: ab 4 | Reservierung: Tel. 8 88 88 06, kjwpasing@kulturundspielraum.de oder neu auch online über unsere Website

DAS DSCHUNGELBUCH

Mi, 4.3., 16 Uhr

Musikalisches Märchen von Kindern für Kinder nach Motiven von Rudyard Kipling
Indien: Zehn Regenzeiten ist es her, dass der Tiger Shere Khan den kleinen Menschenjungen Mowgli entdeckte. Mit lautem Gebrüll setzte er zum Sprung an, doch er verfehlte ihn und landete im Lagerfeuer. Heulend vor Wut verkroch er sich in die Büsche. Bagheera, der schwarze Panther, fand das Bündel, in dem das Baby lag und brachte es zur Wolfsfamilie, wo Mowgli aufwuchs Als Shere Khan erfuhr, dass er noch lebt, schwor er Rache und kehrte in den Dschungel zurück ...
Theatergruppe der Klasse 3g der Winthirschule
Musik: Max Zimmermann, Musikalische Leitung: Theresia Morath, Gesamtleitung: Nina Rausch

Preis: € 6,– (K+E) | Alter: ab 6 | Reservierung: Tel. 8 88 88 06, kjwpasing@kulturundspielraum.de oder neu auch online über unsere Website

PASING KREUZ & QUER

bis Fr, 10.7., 15.30–17.30 Uhr, wöchentlich (außer in den Ferien)

Stadtteilforscher:innen gesucht!
Es gibt eine Menge zu entdecken und zu erfahren in Pasing: Wo sind tolle Plätze und besondere Orte? Wo leben interessante Menschen? Und wo gibt es spannende Geschichten und ungewöhnliche Begebenheiten? Für das Magazin Pasing kreuz & quer (www.pasing-kreuzundquer.de) suchen wir Forscher:innen und Entdecker:innen, die gerne auf Erkundungstour gehen und darüber berichten. Kursleitung: Peter Seybold, Journalist

kostenlos | Alter: 8–13 | Anmeldung: Tel. 8 88 88 06 oder kjwpasing@kulturundspielraum.de

OSTERWERKSTATT FILZ

Mo, 30.3. + Di, 31.3., 14–17.30 Uhr

Wir filzen für das Osterfest: Blumen, Hasen und ein Nest! Und natürlich habt ihr Gelegenheit, auch andere schöne und nützliche Dinge aus Wolle zu formen und zu gestalten und lernt dabei die Grundtechniken des Filzens kennen. Kursleitung:
Kursleitung: Anita Spannagl, Künstlerin

Preis: € 30,– | Alter: 8–13 | Anmeldung: Tel. 8 88 88 06 oder kjwpasing@kulturundspielraum.de

LIEBLINGSTIER

Do, 2.4., 11–16 Uhr

Nähwerkstatt

Nach deinen eigenen Wünschen und Vorstellungen fertigst du dein ganz besonderes Stofftier an: Zuerst wird eine Skizze gemacht, der Stoff ausgesucht und zugeschnitten und dann geht es ans Nähen, Besticken und Verzieren. Vorkenntnisse erwünscht, aber nicht erforderlich. Bitte Brotzeit mitbringen.
Kursleitung: Irmengard Ram, Künstlerin

Preis: € 30,– | Alter: 9–14 | Anmeldung: Tel. 8 88 88 06 oder kjwpasing@kulturundspielraum.de

TÖPFERKURS

Do, 23./30.4./7.5., 16–18 Uhr, 3 Treffen, wöchentlich
21.5.: Abholung 15.30–16 Uhr

Tassen, Teller, Schalen, Töpfe – ihr könnt eurer Fantasie freien Lauf lassen und den Ton nach Herzenslust kneten, rollen, formen. Dabei kommt es nicht darauf an, Meisterwerke zu erschaffen, sondern ganz besondere, eigene Kunstwerke aus Keramik anzufertigen. Euer Werkstück wird gebrannt und dann mit Engobe oder Farbglasur verschönert.
Kursleitung: Caroline Bauer, Keramikmeisterin

Preis: € 40,– | Alter: 7–12 | Anmeldung: Tel. 8 88 88 06 oder kjwpasing@kulturundspielraum.de

NEUES AUS ALTEN SCHLÄUCHEN

Sa, 25.4., 11–16 Uhr

Upcycling-Workshop

Viel zu schade für den Müll: Aus gebrauchten Fahrradschläuchen könnt ihr Neues gestalten, coole und nützliche Dinge herstellen, wie zum Beispiel Federmäppchen, Bauch- und Umhängetaschen, Gürtel oder einen Einband für ein Buch. Jedes Stück ist handgemacht und etwas ganz Besonderes!
Bitte Brotzeit mitbringen.
Kursleitung: Sabine Marx, Künstlerin

Preis: € 25,– | Alter: 8–14 | Anmeldung: Tel. 8 88 88 06 oder kjwpasing@kulturundspielraum.de

3D-DRUCK

Sa., 9.5., 10–13 Uhr

Workshop für Anfänger:innen

Deine eigene Figur, deine Traumvilla oder deine selbst entworfene Ritterburg. Mit dem 3D-Drucker ist (fast) alles möglich! Im Workshop lernt ihr, wie ein 3D-Drucker funktioniert und ihr könnt selbst kleine Objekte nach euren eigenen Ideen und Entwürfen designen und herstellen. Die 3D-Drucke können nach einer Woche in der Pasinger Fabrik abgeholt werden.
Kursleitung: Edoardo Colaiacomo, Fachlehrer an der Begemann Schule zusammen mit Schüler:innen der Begemann-Schule

Preis: € 20,– | Alter: 10–14 | Anmeldung: Tel. 8 88 88 06 oder kjwpasing@kulturundspielraum.de

SÜSSES HANDWERK

Sa, 9.5.+16.5., 10–13 Uhr

Konditorei-Kurs

Cupcakes, kleine Torten und feine Petit Fours: In der Konditorei wird gerührt, gefüllt, gespritzt und verziert. Aus Biskuit und mit Creme, Farben und Marzipan entstehen schmackhafte Kunstwerke. Ein Kurs für alle, die Lust auf kreatives Backen und süße Gestaltung haben.
Kursleitung: Lea Scheutz, Kinder- und Jugendkulturwerkstatt

Preis: € 30,– | Alter: 7–14 | Anmeldung: Tel. 8 88 88 06 oder kjwpasing@kulturundspielraum.de

STEMMEN UND SCHNITZEN

Sa, 9.5.+16.5., 10–13 Uhr

Figuren aus Holz

In jedem Stück Holz steckt eine Form, die entdeckt werden möchte. Gemeinsam mit unserem Schreiner Paul probiert ihr verschiedene Techniken der Holzbildhauerei aus und bearbeitet Lindenholz, Blöcke oder Äste mit Schnitzmesser und Stechbeitel. Die geschnitzten Objekte nehmt ihr nach den zwei Terminen natürlich mit nach Hause, wo schon ein besonderer Platz auf sie wartet.
Kursleitung: Paul Megersa, Schreiner
Bitte Brotzeit mitbringen!

Preis: € 30,– | Alter: ab 9 | Anmeldung: Tel. 8 88 88 06 oder kjwpasing@kulturundspielraum.de

THEATERKURS I

Fr, 15.5., 15–18 Uhr + Sa, 16.5., 10–13 Uhr
Generalprobe+Werkschau: Sa, 16.5., 13 Uhr

Schnupperkurs mit Werkschau

Spielerische Übungen, Sprechen, Pantomime, Bewegung, Schminken und Verkleiden. Gemeinsam werden Szenen oder eine ganze Geschichte entwickelt und am Ende vor Publikum aufgeführt. Auch die Requisiten und das Bühnenbild werden gemeinsam gestaltet.
Kursleitung: Christine Klankermayer, Theaterpädagogin

Preis: € 35,– | Alter: 6–9 | Anmeldung: Tel. 8 88 88 06 oder kjwpasing@kulturundspielraum.de

AB DURCH DIE ZEIT!

Fr, 22.5., 15–18 Uhr + Sa, 23.5., 14–18 Uhr

Schreibwerkstatt

Wenn ihr gern Geschichten schreibt (oder schreiben wollt), dann seid ihr hier genau richtig. Egal ob in die Vergangenheit zu den Rittern und Dinosauriern, oder in die Zukunft zu Robotern und fliegenden Skateboards: Wir machen uns mit Fantasie, Stift und Papier auf die Reise und lassen uns spannende Abenteuer einfallen – die packen wir am Ende sogar in ein kleines Heft zum Lesen für alle. Bitte mitbringen: Eure Lieblingsstifte, einen Schreibblock oder ein Notizheft und am Samstag eine kleine Brotzeit.
Kursleitung: Mirjam Papperitz, Kinder- und Jugendkulturwerkstatt

Preis: € 15,– | Alter: 9–13 | Anmeldung: Tel. 8 88 88 06 oder kjwpasing@kulturundspielraum.de

LEITEN UND LÖTEN

Sa, 13.6., 11–16 Uhr

Technik zum Anfassen für junge Tüftlerinnen und Tüftler!

Funken, Draht und ein heißer Lötkolben – willkommen bei „Leiten und Löten"! Hier lernen Kinder, wie Strom fließt und wie man Bauteile richtig verbindet. Gemeinsam bauen wir ein eigenes kleines Fahrzeug. Und wenn etwas nicht klappt, finden wir den Fehler wie echte Profis!
Bitte Brotzeit mitbringen.
Kursleitung: Gabriel Schmid, Industrie-Mechatroniker

Preis: € 25,– (inkl. Material) | Alter: 8–12 | Anmeldung: Tel. 8 88 88 06 oder kjwpasing@kulturundspielraum.de

THEATERKURS II

3.7.+4.7., 10.7.+11.7., 17.7.+18.7.,
Fr, 15–18 Uhr, Sa, 10–13 Uhr
Generalprobe+Aufführung: Sa, 18.7.
im Rahmen des Sommerfestes

Hier lernt ihr die Grundlagen des Theaterspieles wie Sprache, Bewegung, Rollenverständnis und Dramaturgie kennen. Gemeinsam suchen wir ein Thema für das Stück, das wir entwickeln, von der Geschichte bis zu Ausstattung und Bühnenbild. Aufführung im Rahmen des Sommerfestes am 18.7. Kursleitung: Christine Klankermayer, Theaterpädagogin

Preis: € 85,– | Alter: 9–13 | Anmeldung: Tel. 8 88 88 06 oder kjwpasing@kulturundspielraum.de

GRAFFITI

Fr, 10.7. + Sa, 11.7., 15–18 Uhr

Ihr erfahrt Wissenswertes über Street Art und Graffitikunst: Geschichte, Techniken sowie Bilder und Kunstwerke in München. Loomit, einer der bekanntesten Graffiti-Künstler Deutschlands, erklärt euch in seinem Atelier im Werksviertel verschiedene Techniken und zeigt euch die Werke internationaler Künstler auf dem Gelände. Gemeinsam mit ihm könnt ihr am Samstag eure Skizzen auf große Leinwände übertragen und den Umgang mit der Sprühdose ausprobieren.
Kursleitung: Loomit, Graffiti-Künstler

Preis: € 50,– (inkl. Fahrtkosten + Material) | Alter: 10–14 | Treffpunkte: Fr: Pasinger Fabrik, Sa: Ebenböckstraße 11 (bei schlechtem Wetter in der Pasinger Fabrik) | Anmeldung: Tel. 8 88 88 06 oder kjwpasing@kulturundspielraum.de

DIE MÜNCHNER KINDERZEITUNG

Kinderredaktion: jeden Fr (außer in den Ferien), 16–17.30 Uhr

Deine Stadt. Deine Medien!
Die Stadtzeitung für alle ab 8 Jahren erscheint 3x im Jahr, wird kostenlos an vielen Orten verteilt und ist auch als App verfügbar. Die Münchner Kinderzeitung und die App werden in Zusammenarbeit von Kindern und Profijournalist:innen erstellt und informieren Mädchen und Jungen altersgemäß darüber, was in ihrer Stadt passiert.

Die Kinderredaktion trifft sich jeden Freitag in der Pasinger Fabrik und sucht laufend neue Reporter:innen und Redakteur:innen! Hier könnt ihr Berichte und Reportagen schreiben, Umfragen und Interviews machen, Fotostorys und Rätsel gestalten, kurze Videos für die App produzieren und vieles mehr.

Alter: 9–15 | Anmeldung: redaktion@muek.info | www.muek.info

83. KINDER- UND JUGENDFORUM

Fr, 17.4., 14.30–17 Uhr | Rathaus, Marienplatz

Deine Stadt. Deine Ideen!
Was brauchen Kinder und Jugendliche in der Stadt? Was muss für euch verändert und verbessert werden? Zweimal im Jahr habt ihr die Gelegenheit, beim Kinder- und Jugendforum mit Politiker:innen und Mitarbeiter:innen der Stadtverwaltung zu diskutieren, Anträge zu stellen und abzustimmen, was für eine kinderfreundlichere Stadt getan werden muss!

Zur Vorbereitung kommt ein Team kostenlos zu Jugendgruppen und Schulen in München. Informiert euch, tut euch zusammen und erarbeitet Ideen, wie München kinderfreundlicher werden kann!
In Zusammenarbeit mit dem Arbeitskreis Kinder- und Jugendbeteiligung

Alter: 9–14 | Infos + Anmeldung: Tel. 8 21 11 00 | www.kinderforum-muenchen.de

Impressum: Kultur & Spielraum e.V., Ursulastraße 5, 80802 München | Auflage: 7000 Stück | Februar 2026 | Produktion: Riverside Affairs, Schmidt Mayer-Eschenbach GbR | Bilder: Kreewinkel (S. 4 unten), Tulipan Verlag (S. 5 unten), Gérard Pleynet (S. 9), Irmengard Ram (S. 14 unten)

ClimatePartner klimaneutral
Druck | ID 53093-1802-1003

www.kulturundspielraum.de

MIT DEM
KULTUR & SPIELRAUM-
NEWSLETTER
AUF DEM LAUFENDEN SEIN!

HIER GEHT'S ZUR
ANMELDUNG: